TVアニメ
第2期製作決定!!
アニメ・ゲーム情報は8・444ページ!!
こんな辺境で盗賊団はねぇよな……
「リバース」…
……
間違いねぇ
ヨダカ東の長きにわたる探索を経て…
テガミバチ
LETTER BEE

☆JC9巻 大絶賛発売中!!
見つけたぜ……

第二十八話
「精霊になれなかった狼」
鎧虫「カベルネ」…!!
ザジ、遂に標的を捕捉!!
デガミノ子
LETTER BEE
浅田弘幸

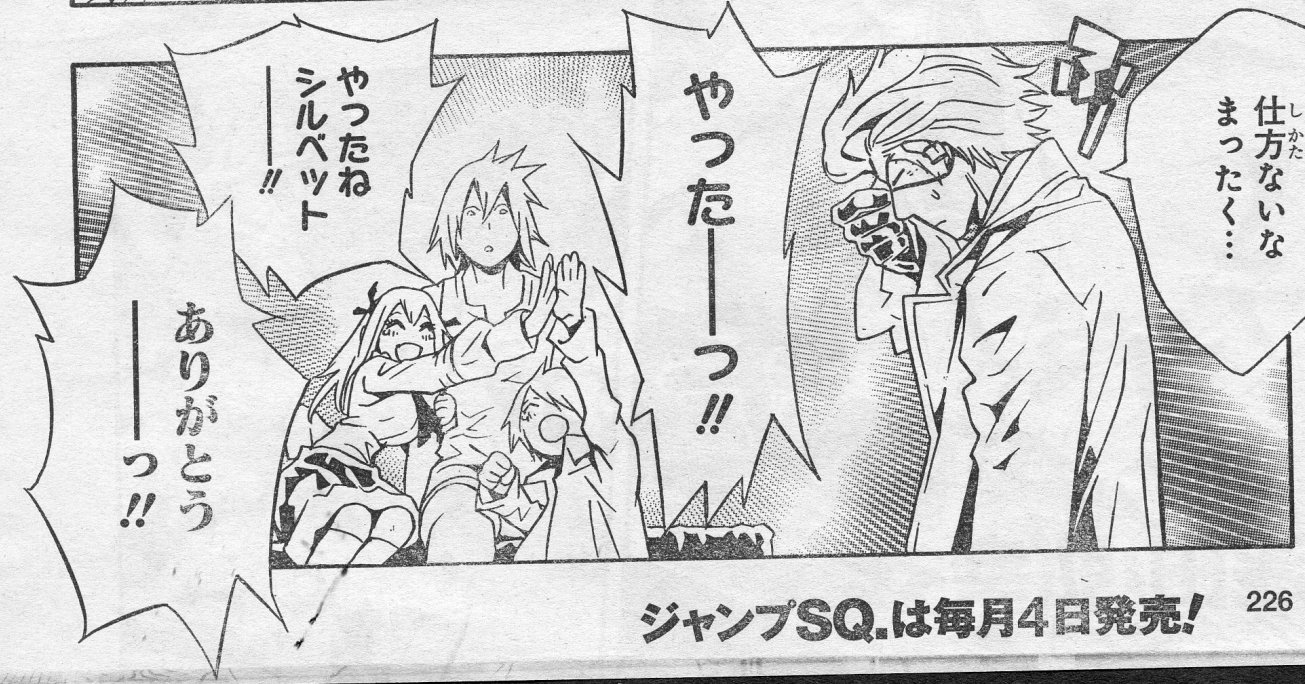

さあ いいだろう 二人とも！
少し スエードを 休ませろ
サンダーランド 博士…！
私…今日 ここに泊まっても いいですか…!?
なに？
……
はっ なんか オーラ でてる！
仕方ないな まったく…
やったーーっ!!
やったね シルベット ——!!
ありがとう ——っ!!

ラグも一緒!!
いいでしょう博士!
いや…ぼくはっ…
ラグ!?
やっと会えた二人の邪魔をしたらいけないから…
お兄ちゃん…!
ラグも一緒にお願いします博士!
勝手にしろ
やったあーー!!
おぉぉぉぉ
ほらしっ!しっ!
見物人は下がれ!
面倒かける奴は解き開くぞ!!
肉体を!!
博士
ありがとう…
死骸博士

……
まず体力を戻さねばな
今はゆっくり休めスエード……
ガラード……
本物か？
人格が戻ったのかと聞いている
……
シーイングが撃ち込んだ「手紙弾」によって
シーイングが知っている限りの「自分の記憶」は手に入れたはずだ

ノワールのままだったとしても
ある程度装うことは出来るだろう…
だが今日は何も言うな
この日を信じ…胸に抱いて頑張ってきたんだ…
今日だけは…
あの子たちをあの顔で
いさせてやってくれ……

連中……
カベルネの
「人柱」に
なっちまったか
……？
手薄だな
……
一旦引いて
応援を
呼ぶ……？
いや……
それじゃ
間に合わねえ
……
奴が
飛べねえなら
勝機はある！
今のうちに…

叩(たた)くぜ
ヴァシュカ!!
ゴロア!!!
な…

!?
BEE(ビー)……
ゴロア!!!
うわぁ
貴様(きさま)!!
!!

……
……
……
……
あ…

「青棘（アオトゲ）」は
オレの悪意（あくい）だ
うあ…
あ…
数日（すうじつ）は
最悪（さいあく）な気分（きぶん）
だろうぜ
～…

ゴロア
無事か
ヴァシュカ
あそこから
カベルネの所まで
降りられ
そうだな
でか
トンボ……
今度こそ
バラッバラに
してやるぜ!!

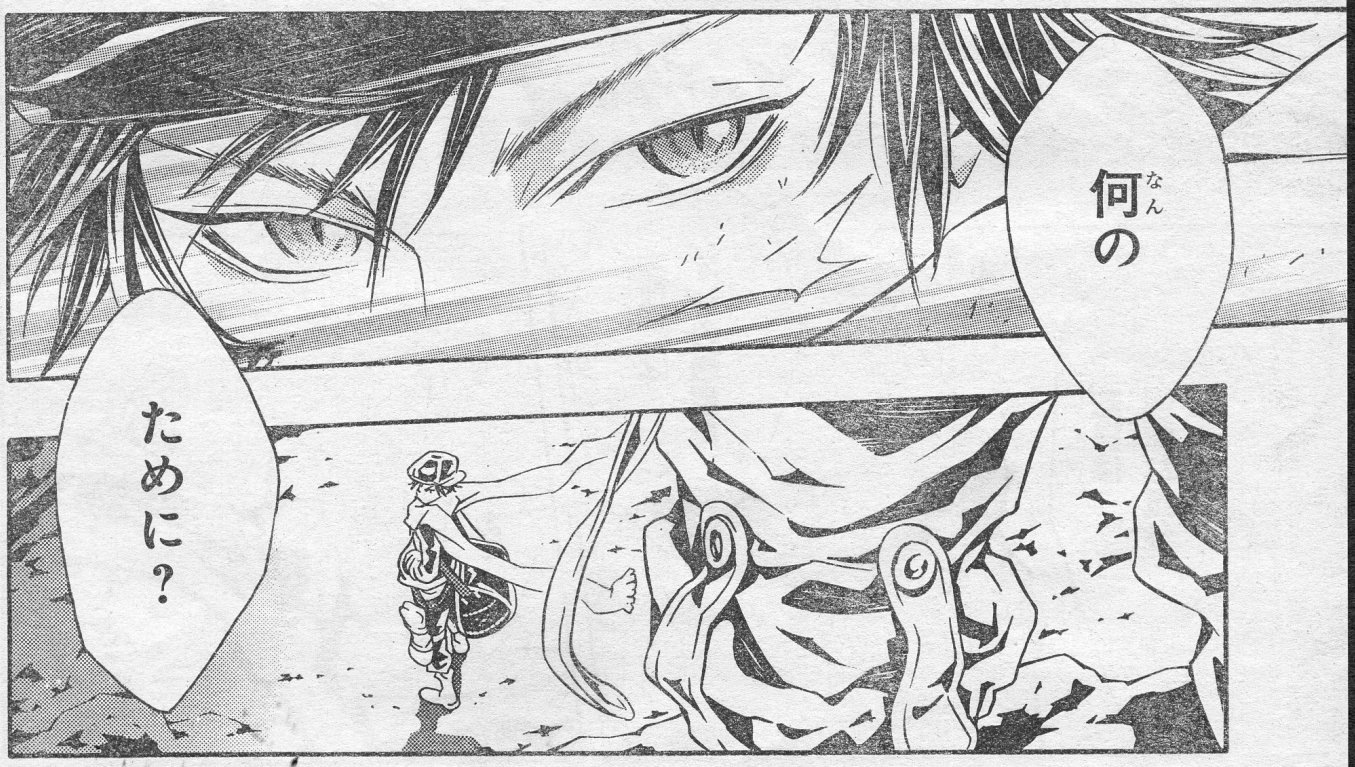
何の
ために?

……
略奪者(マローダー)か…
名(な)はジール
お前(まえ)の命(いのち)…
略奪(りゃくだつ)致(いた)す…

こいつも…

精霊になれなかった者……!?

「お手」だ！ワン公!!

……

狼だ…

!!

ヴァシュカ…
な……
何故(なぜ)
鎧虫(ガイチュウ)を
倒(たお)す？
速(はえ)え…!!!

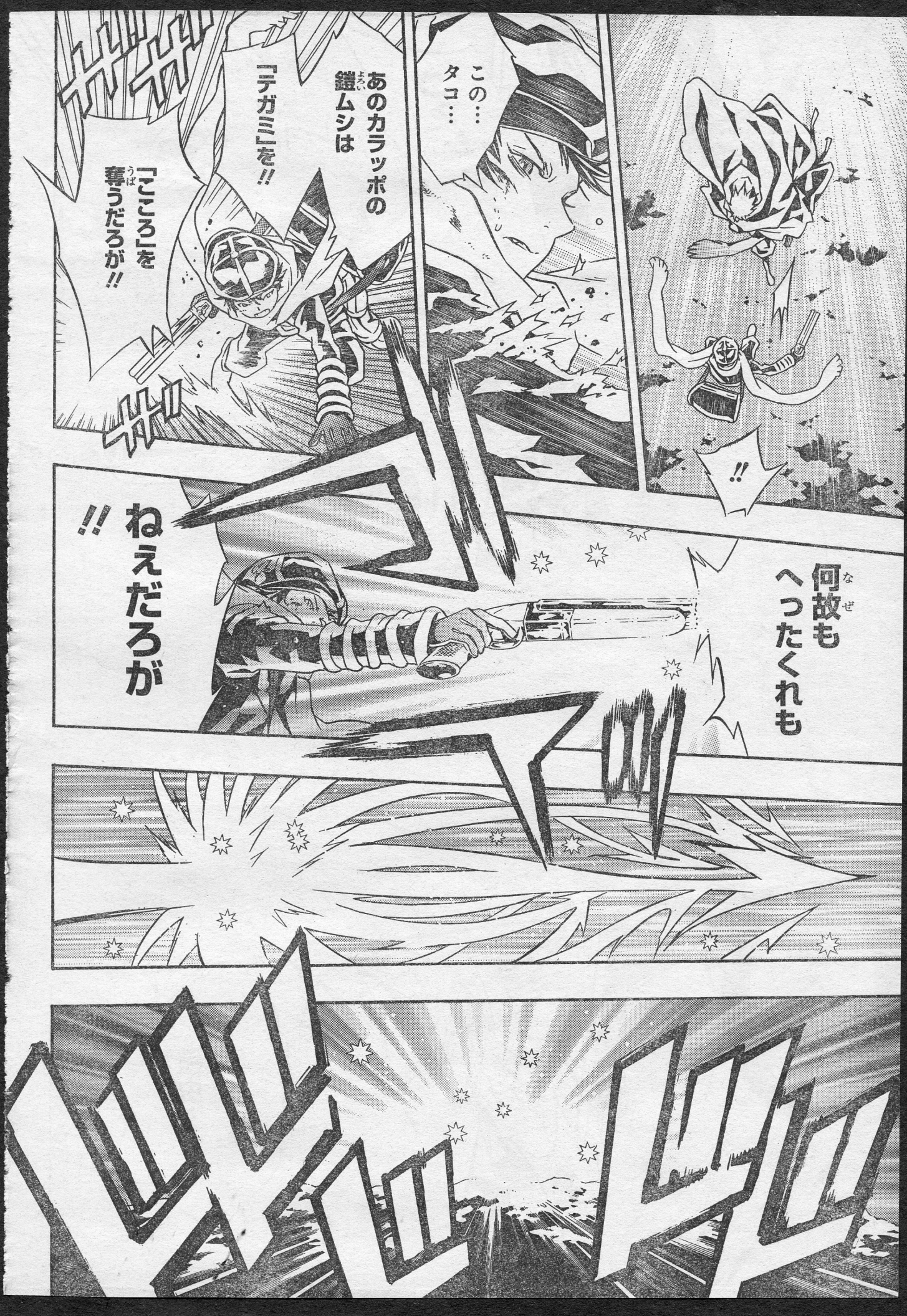
!!
この…
タコ…
あのカラッポの
鎧ムシは
「テガミ」を!!
「こころ」を
奪うだろが!!
ねえだろが
!!
何故も
へったくれも

!?
政府も
「こころ」を奪うぞ？
「瞬きの日」を
知らないのか？
それなら
政府も
倒すべきでは
ないか？
あ!?
何言ってんだ
てめえ……
おかしな
質問ばかり
しやがって……
どうした？

!!
野郎(やろう)!!
くらいやがれっ……!!
青棘(アオトゲ)ーッ!!!

げほっ……
……
やっべえ……
オレ……
こんな
やつに……
殺られちまうのかよ……
ど……

ぐあッ!!
悪意…?
憎悪…?
くだらない…
オレ達の痛みや
哀しみや
怒りは
そんなもので揺らいだりはしない……
「リバース」はどんなものにも揺るがない……
ロレンスは教えてくれた

倒すべきは政府!!
オレをこんなものにした政府!!
お前にはオレが何だかわかるか?

人か!?
獣か!?
オレは何だ!?

コ
!
……
名は…
ザジ…か…?

ザジがBEEになったのは…？
両親の「こころ」を食った鎧虫に…

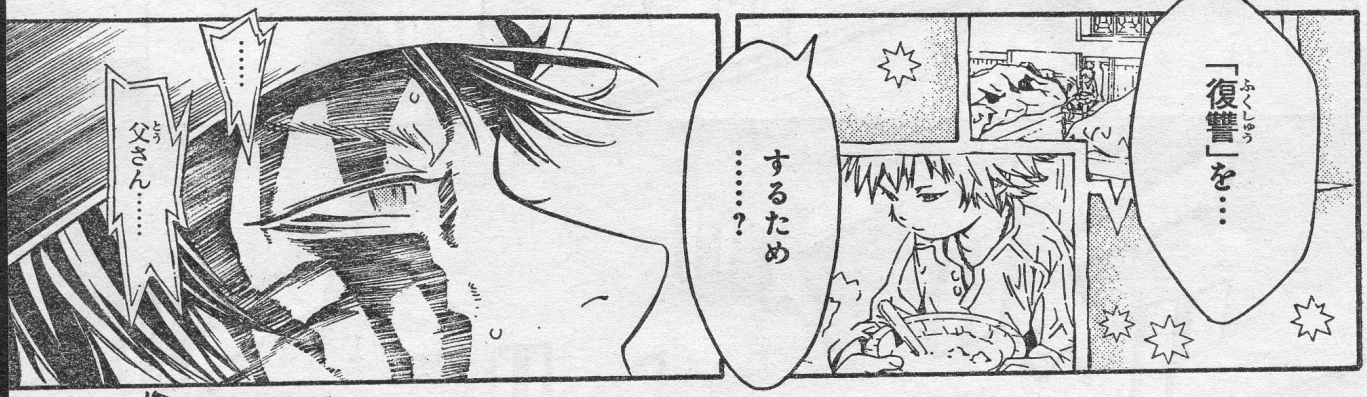
「復讐」を…
するため……？
……
父さん……

父さん…！
目を開けてよ……！
母さん…
……
!!

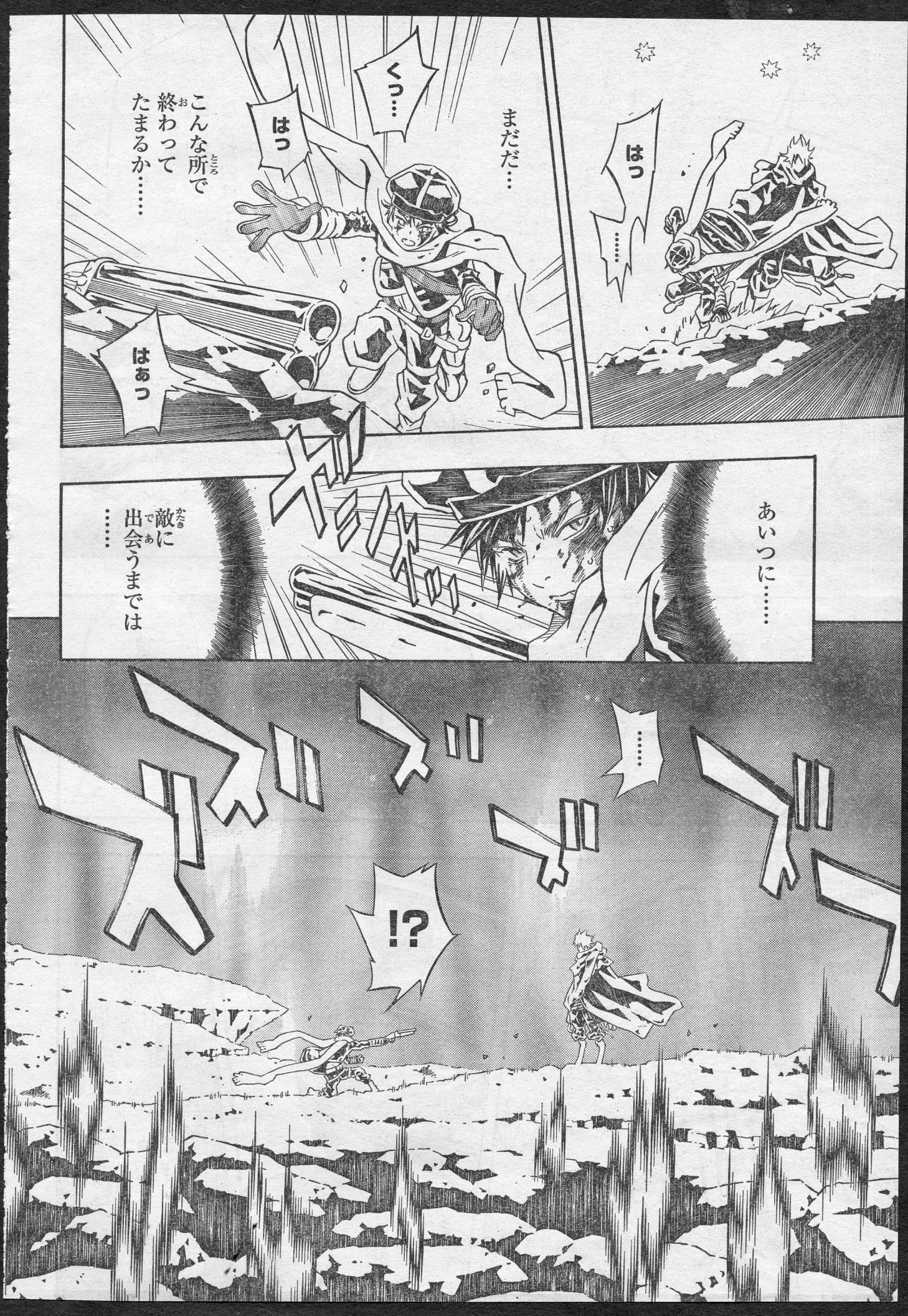

はっ
……
まだだ…
くっ…
はっ
こんな所で終わってたまるか……
はぁっ
あいつに……
敵に出会うまでは……
……
!?

この音は…!!
!!
政府に身を置きながら…
地位
名誉…
金…
光…
お前が欲しいものはどれでもなく
「復讐」を達成することだと……?
……
お前の真っ直ぐな「こころ」が伝わる……
敵じゃなければ
友達になりたかった…
ザジ……

はっ……
嫌だね！
オレ猫派だからさ
終わりだ
ザジ…

お前の命
略奪致す…

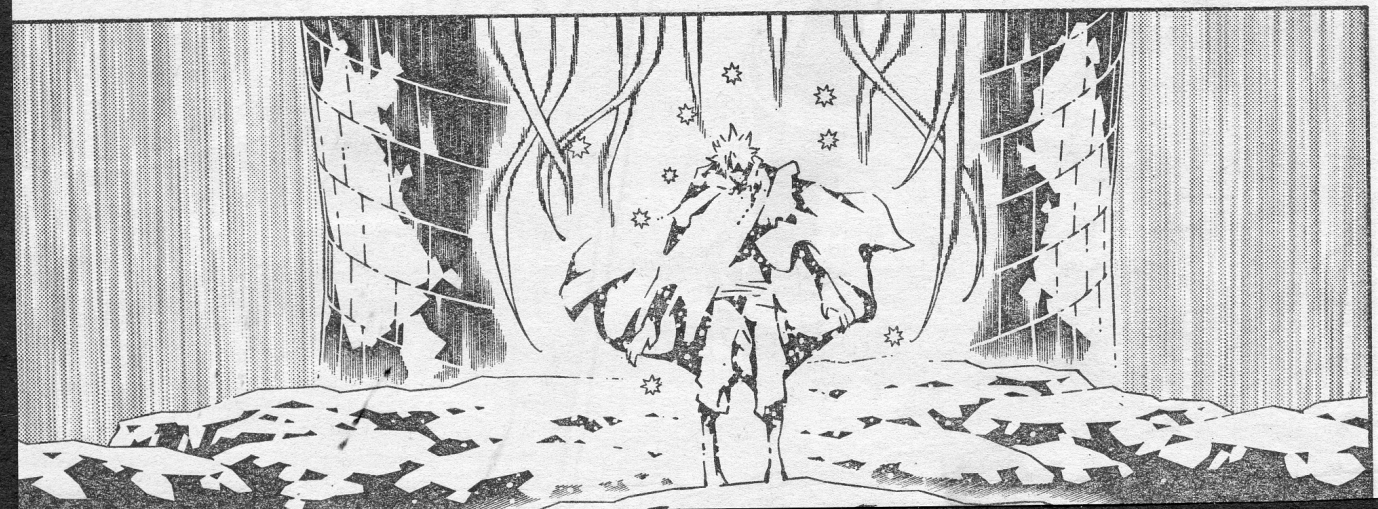

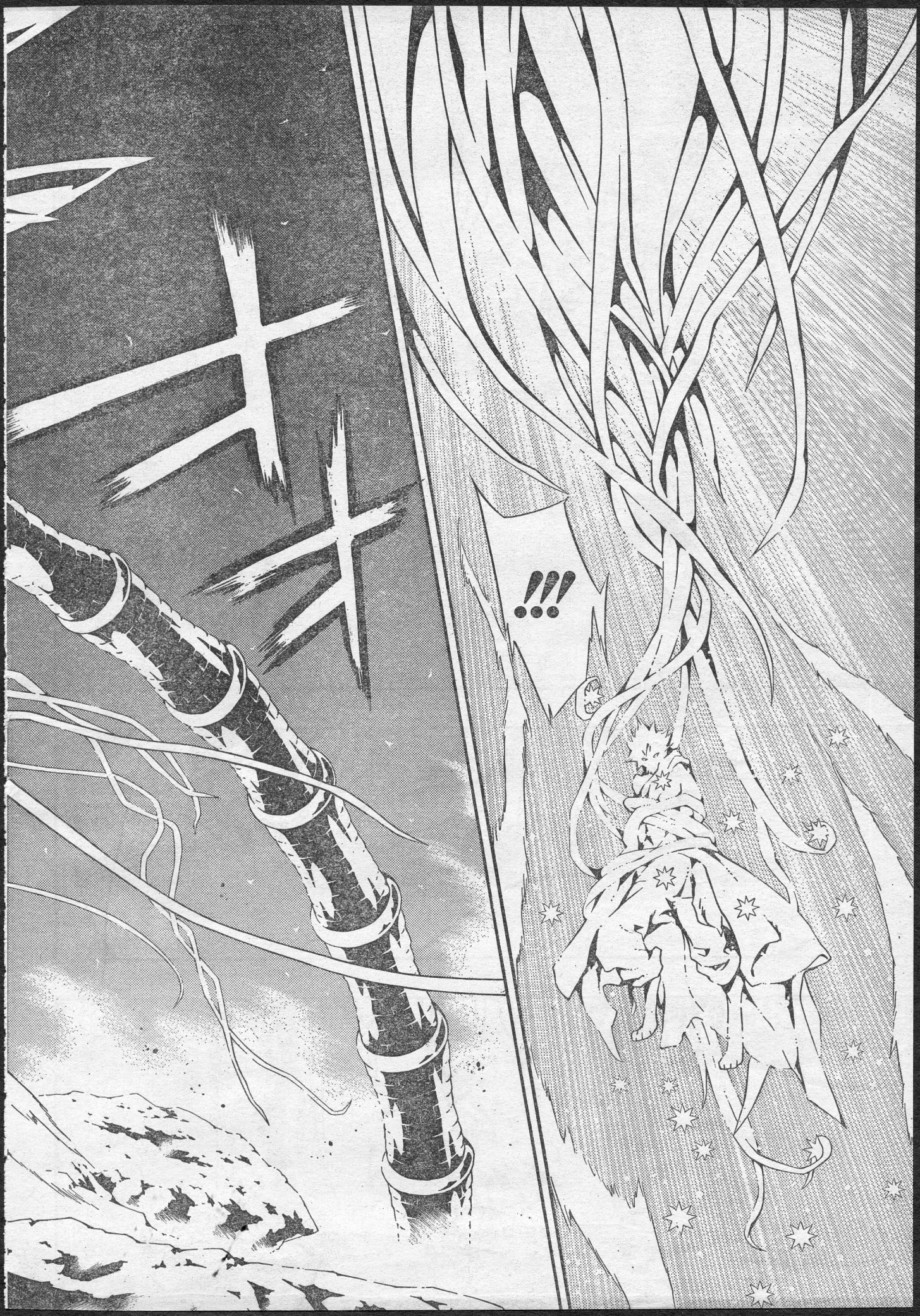

……
はっ
はっ
この……
ために…
……
オレの
身体に
心弾を…？
……
ザジ
……
はぁ
はっ
ガシャッ…
はぁ

私の名は
ロレンス
「リバース」の
ロレンス
君と同じ
「精霊に
なれなかった者」…
ガ…
溢れ出した
ジールの「こころ」…
そしてそこに
郵便館を解任された
ラルゴ・ロイドが…!!
テガミバチ――6月号につづく

テガミバチ

4コマ漫画

今日もポカポカ
デカパン洗濯日和!!

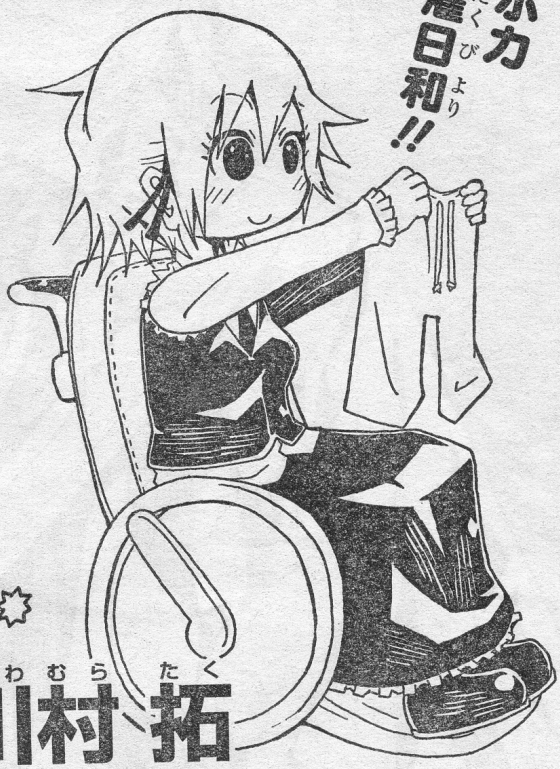

川村拓

夢

無職

あっ
ロイド館長だ

近所の子供

違うよ
あの人は
元館長
今の館長は
違うんだよ
そう
なんだー

……
じゃあ
ロイド元館長は
今何してるの？
無職だから
何もしてないんだよ

いいなー
ヒマそうで
好きでヒマに
なったんじゃ
ないし!!

解剖

彼は
解剖大好き
Dr.サンダーランドJr.
まかせとけー!

珍しい動物を
見ると解剖
したがります
解き開こうぜ!!
その肉塊を!!
そこの
3体とか
ぜひ!!
あ
あ
あ
ラグ
珍獣
マカ

やめて下さい
博士
新しい助手の
腕は獣
ガッ
はっ

…？
博士…？
何だい
助手くん
メスを
置いて
下さい
じりっ
じりっ
じりっ
フハハ
いや…ハハ
だから…
博士は
解剖が
好き

仲良し

にゃあにゃあにゃあ～♪
ヴァシュカ
……
にゃあ
にゃあ

ゴギャン
わっ
ちょ…
重い重い

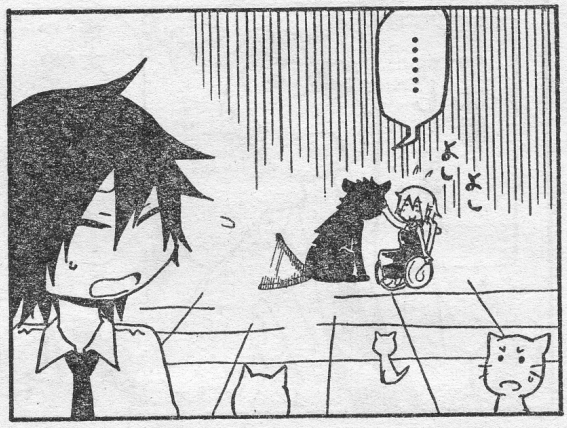
……
よし
よし

嘘だよおおお!!
もっと甘えてこいよおお!!
何コレ…
ゴロアア

ギャップ萌え

普段はしっかり者のアリアさん
しかし

運動神経ゼロ
配達時に限りドジっ娘属性追加
キャー

そのギャップ大いに萌え
キュン…
良い…
ぽそ
!!

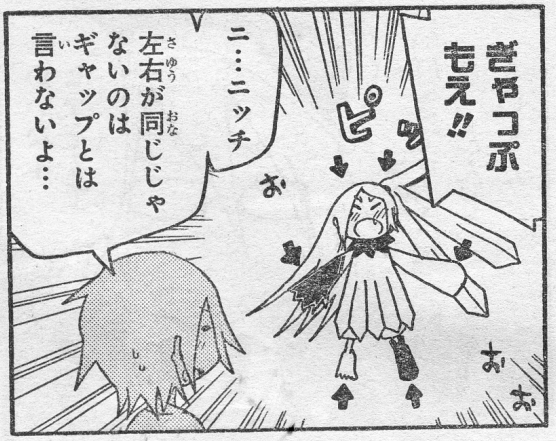
ぎゃコボもえ!!
ピ
ニ…ニッチ
左右が同じじゃないのはギャップとは言わないよ…

肉質（にくしつ）

赤針（アカバリ）

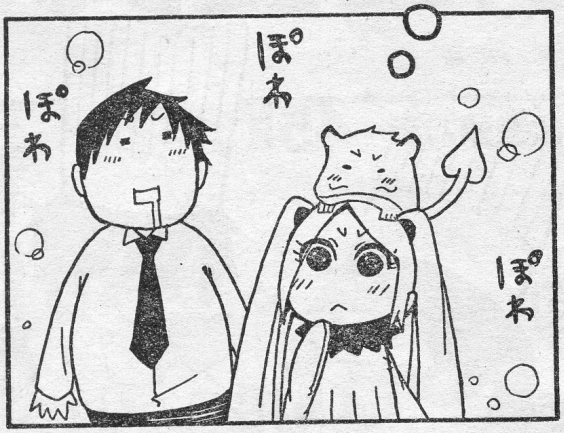

もはや、怪光線（かいこうせん）ですよ!?

テガミバチ4コマ漫画――――おわり